

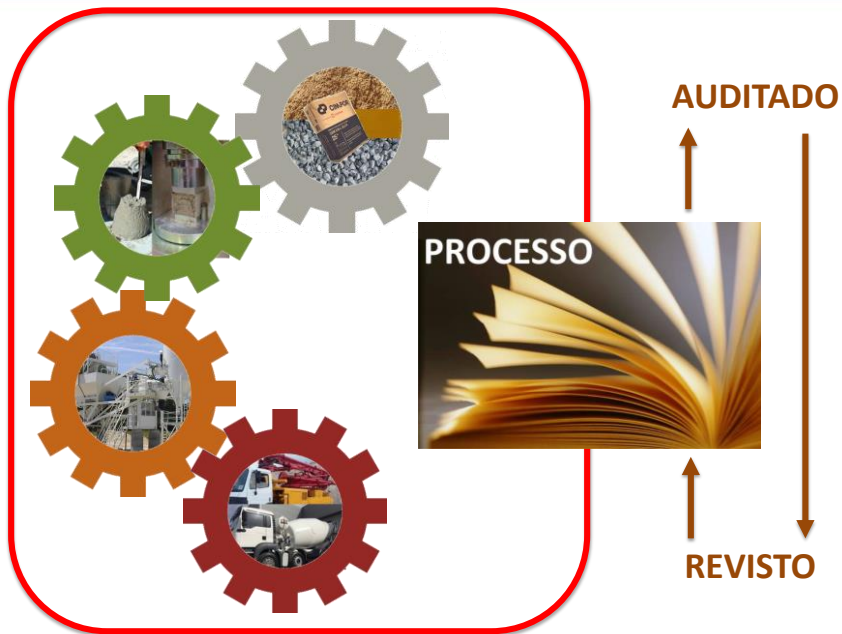



DIA DO BETÃO – SEGURANÇA E SAÚDE NO TRABALHO



Celestino Martins



DIA DO BETÃO – SEGURANÇA E SAÚDE NO TRABALHO



Celestino Martins



DIA DO BETÃO – SEGURANÇA E SAÚDE NO TRABALHO

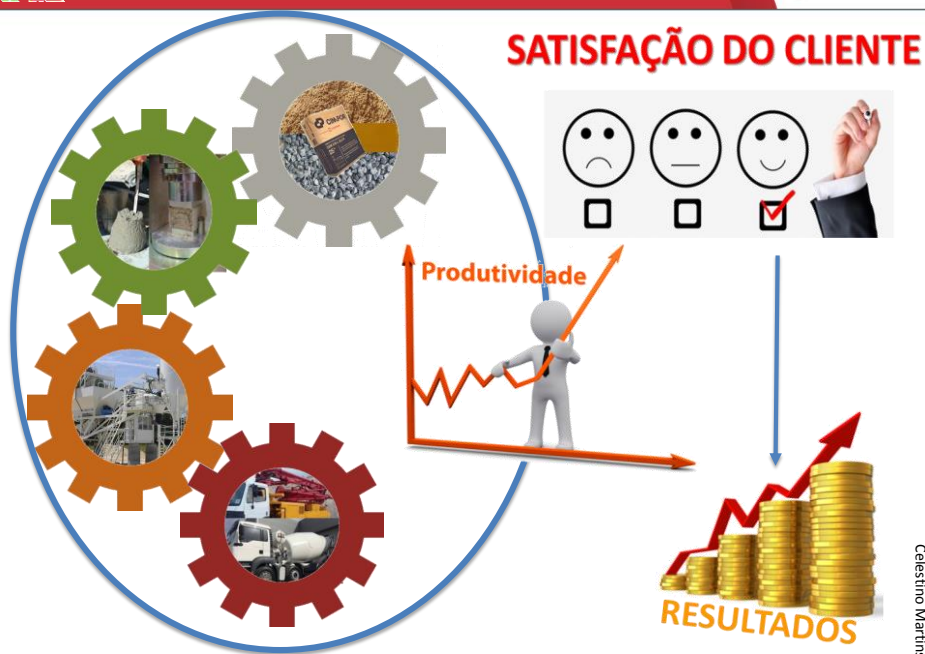

DIA DO BETÃO – SEGURANÇA E SAÚDE NO TRABALHO





DIA DO BETÃO – SEGURANÇA E SAÚDE NO TRABALHO



Celestino Martins



DIA DO BETÃO – SEGURANÇA E SAÚDE NO TRABALHO



E SE OCORRER UM ACIDENTE?...

Celestino Martins





## SISTEMA DE GESTÃO DA SEGURANÇA E SAÚDE NO TRABALHO

- Eliminar o Risco na Origem
  - Identificar e Avaliar o Risco
  - Controlar o Risco
- ELIMINAR O ACIDENTE
- Medidas preventivas de engenharia
  - Medidas preventivas organizacionais
  - Medidas preventivas pessoais

C. Martins







NÃO HÁ LOCAIS  
TOTALMENTE  
SEGUROS!

NEM PESSOAS  
TOTALMENTE  
SEGURAS!

# RISCO

Celestino Martins



## SISTEMA DE GESTÃO DA SEGURANÇA E SAÚDE NO TRABALHO

- Eliminar o Risco na Origem

- Identificar

- Controlar

**PORQUE CONTINUAM A OCORRER ACIDENTES DE TRABALHO?**

de engenharia

- Medidas preventivas organizacionais

- Medidas preventivas pessoais

Cr. J. J. Martins



## SISTEMA DE GESTÃO DA SEGURANÇA

- Eliminar o Risco na Origem

- Identificar a Avaliar o Risco

- Controlar o Risco



- Medidas preventivas de engenharia

- Medidas preventivas organizacionais

- Medidas preventivas pessoais

Cr. J. J. Martins



## SISTEMA DE GESTÃO DA SEGURANÇA E SAÚDE NO TRABALHO



C. Martins



Se os trabalhadores têm formação adequada ao desempenho da função em segurança e com saúde porque se observam comportamentos de risco cuja consequência pode ser o acidente?



Celestino Martins



p.e.

- Quanto mais tempo um indivíduo passa no trabalho, sem dano ou forte experiência do perigo, menor o risco percebido.
- Os RISCOS CONHECIDOS tendem a ser percecionados com menos cautela e os RISCOS NOVOS são sentidos como de maior gravidade.
- A elevação do nível de controlo do risco reduz a perceção do risco e o sentimento de segurança facilita a adoção de comportamentos mais arriscados.



### • CUIDADO ATIVO



**ESTRATÉGIA**  
**SEGURANÇA**  
**BASEADA EM**  
**COMPORTAMENTOS**





- CUIDADO ATIVO
- NÃO PERMISSIVIDADE



Celestino Martins



- CUIDADO ATIVO
- NÃO PERMISSIVIDADE
- LIDERANDO PELO EXEMPLO



Celestino Martins



- CUIDADO ATIVO
- NÃO PERMISSIVIDADE
- LIDERANDO PELO EXEMPLO
- GERINDO SEM PRESSÃO



Celestino Martins



## SEGURANÇA BASEADA EM COMPORTAMENTOS

“Abordagem multidisciplinar que visa estudar as ações humanas a partir da análise da capacidade dos indivíduos ou grupos para identificarem os perigos e controlarem os riscos existentes num dado local e contexto, **atuando através de um conjunto de modelos, métodos, técnicas e ferramentas** que visam motivar atos seguros e saudáveis, de forma a eliminar ou reduzir a possibilidade de ocorrência de eventos indesejáveis para as pessoas e coletividade (sociedade).”



Equipa Segurança Comportamental, 2011

Celestino Martins



## SEGURANÇA BASEADA EM COMPORTAMENTOS



“Mais do que a ação visível de uma pessoa, o **comportamento** pode ser entendido como um conjunto de relações que se estabelecem entre aspetos de um organismo e aspetos do meio em que ele

atua e as consequências da sua atuação, sendo o meio caracterizado como máquinas, ferramentas, relação com colegas e supervisores, normas e procedimentos, entre outros.” (Bolomé, 2001).



Celestino Martins



## SEGURANÇA BASEADA EM COMPORTAMENTOS

**Comportamento:** Relação dinâmica composta por três componentes

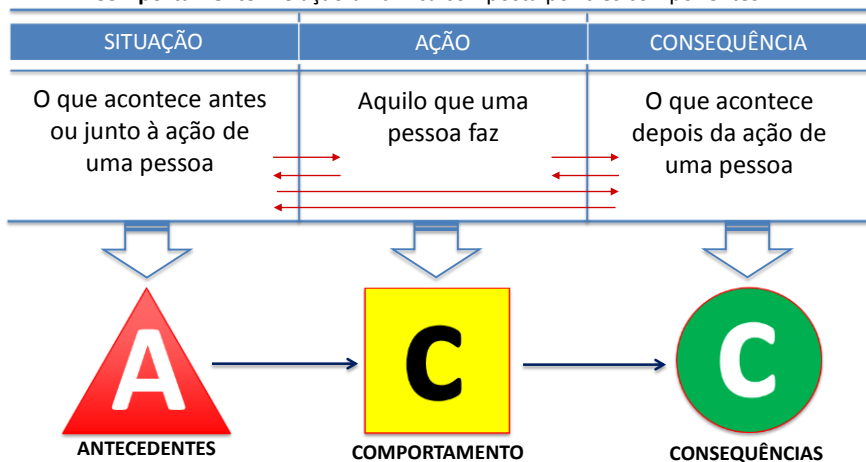

Celestino Martins



## SEGURANÇA BASEADA EM COMPORTAMENTOS



Celestino Martins



## SEGURANÇA BASEADA EM CULTURA DE SEGURANÇA

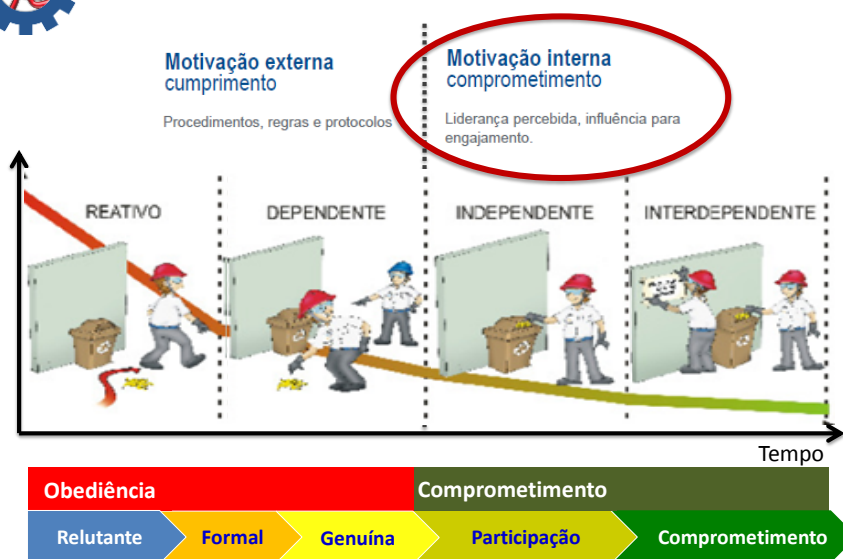

Celestino Martins



**REGRESSAR TODOS OS DIAS PARA CASA, COM SAÚDE**

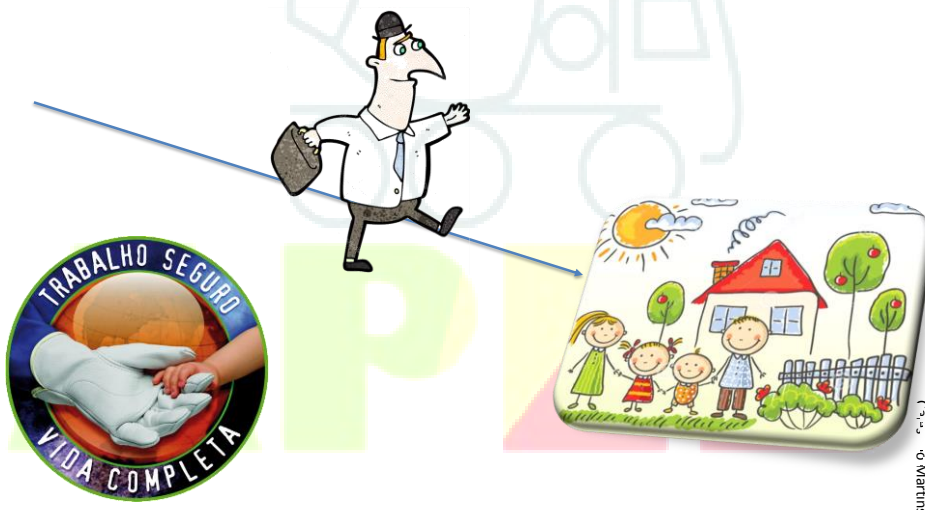

**Celestino Martins**

Martins.celestino@gmail.com

**OBRIGADO!**



MCMartins@intercement.com